BAR

Producciones

Catálogo de renta de equipo

CÁMARAS

ALEXA MINI

3.4K SUPER 35 14+ STOPS DR MONTURA PL/EF



Peso 2,5 kilos

800 ISO nativo

Tarjetas CFast 2.0

0,75 – 200 fps en ProRes y 2K

30 fps en ARRIRAW

ArriRaw 3.6k

Anamorfico

ProRes 4444XQ, 4444, 422 (HQ), 422, 422(LT), ARRIRAW

4K UHD o ARRIRAW 2.8K

ND INTERNOS

Paquete Alexa mini

MONITOR ON BOARD
4 TARJETAS CFAST 2.0 256GB
LECTOR USB C
4 BATERIAS
ABOX
TRIPIE

ALEXA 35

New!

4.6K SUPER 35 17 STOPS DR MONTURA LPL/ PL



ISO EI 160/6400

Paquete Alexa 35

MONITOR ON BOARD
MVF-2 TOUCH
4 CODEX COMPACT DRIVE 1 TB
LECTOR CODEX USB-C
BATERÍAS B-MOUNT
CAGE RIG
ABOX
TRIPIE

ALEXA MINI LF

New!

4.6K SUPER 35 17 STOPS DR MONTURA LPL/ PL

Large Format Cinema Camera



Paquete Alexa Mini LF

MONITOR ON BOARD
MVF-2 TOUCH
4 CODEX COMPACT DRIVE 1 TB
LECTOR CODEX USB-C
BATERÍAS B-MOUNT
CAGE RIG
ABOX
TRIPIE

Sensor: ARRI ALEV III (A2X) CMOS Full Frame.
Resolución: 4.5K (4448 × 3096)
Rango dinámico: 14+ pasos.
Sensibilidad: EI 160–3200 / Base EI 800.
Grabación: ARRIRAW y Apple ProRes.
Montura: LPL y PL
Filtros ND: 0.6 / 1.2 / 1.8 internos motorizados
Peso: 2.6 kg aproximadamente

SONY FX5

New!





Sensor: Full Frame Exmor RS CMOS.
Open Gate
Procesador: BIONZ XR2.
Rango dinámico: +15 pasos.
Grabación: RAW X-OCN 16 bits y XAVC.
Resolución: 5K / 4K / Full HD.
Slow Motion: hasta 4K 120 fps.
Base ISO: 800 / 4000 / 12800.
Montura: Sony E.
CFexpress Type A

Catálogo de renta de equipo

VENICE I

6K FULL FRAME - ISO DUAL 500/2500



MONTURA PL/E
Grabación X-OCN y ProRes,
ND internos de
8 pasos (0.3 a 2.4)

Paquete Sony Venice I

5 TARJETAS SXS
LECTOR SXS
3 TARJETAS AXMS
LECTOR AXSM
ABOX

MONITOR ON BOARD
TRIPIE
4 BATERIAS

VENICE 2

New!

8.6K FULL FRAME - ISO DUAL 800/3200 - MONTURA PL/E
+16 PASOS DE RANGO DINAMICO



Grabación

- X-OCN XT/ST/LT
- Apple ProRes 4444/XQ y 422 HQ.
- 60 fps en 8.6K
- 90 fps en 5.8K Full Frame
- 120 fps en 4K Super 35

Paquete Sony Venice 2

DVF-EL200
4 Tarjetas AXS 1TB
Lector AXS
Cage Rig

Monitor on board
Tripié
4 Baterías

RIALTO MINI

New!

8.6K FULL FRAME - SISTEMA RIALTO 2 - ISO DUAL 800/3200



Paquete Rialto mini + Sony Venice 2

Cabezal Rialto Mini
Cable Rialto 3 m
Monitor DVF-EL200
4 Tarjetas AXS 1TB
Lector AXS
FILTROS ND INTERNOS

Venice 2
Monitor on board
Tripié
4 Baterías

Sistema de extensión para la Sony VENICE 2 que separa el sensor del cuerpo de la cámara, reduciendo significativamente el peso del cabezal para tomas en gimbal, Steadicam, vehículos, grúas y espacios reducidos. Mantiene todas las capacidades de grabación de la VENICE 2: hasta 8.6K Full Frame, X-OCN, ProRes, filtros ND internos y más de 16 pasos de rango dinámico.

SONY

Catálogo de renta de equipo

FX9

4K - SENSOR FULLFRAME 6k - Montura E -

ND INTERNOS- ISO DUAL 800/4000



- 2 TARJETAS XQD
- LECTOR XQD
- CAGE RIG
- MONITOR ON BOARD
- TRIPIE
- 4 BATERIAS

FX6

4K FULL FRAME - ND INTERNOS - ISO DUAL 800/12800



2 TARJETAS CFEXPRESS
160GB
LECTOR CF EXPRESS
TIPO A
CAGE RIG
MONITOR ON BOARD
TRIPIE
4 BATERIAS

FX3

4K - SENSOR FULLFRAME - Montura E -

ISO DUAL 800/12000



2 TARJETAS CFEXPRESS
160GB
LECTOR CF EXPRESS
TIPO A
CAGE RIG
3 BATERIAS

FX30

4K - SENSOR FULLFRAME - Montura E -

ISO DUAL 800/2500



2 TARJETAS CFEXPRESS
160GB
LECTOR CF EXPRESS
TIPO A
CAGE RIG
3 BATERIAS

SONY

Catálogo de renta de equipo

FS7



4K - SENSOR FULLFRAME -

Montura E - ND internos

2 TARJETAS XQD
LECTOR XQD
TRIPIE
4 BATERIAS

FS55



4K - SENSOR FULLFRAME -

Montura E - ND internos

2 TARJETAS SXS
LECTOR SXS
TRIPIE
4 BATERIAS

Alpha α7SIII



4K - SENSOR FULLFRAME -

Montura E - Slog3

2 TARJETAS SD
LECTOR
CAGE RIG
3 BATERIAS

Alpha α7III



4K - SENSOR FULLFRAME -

Montura E - Slog3

2 TARJETAS SD
LECTOR
CAGE RIG
3 BATERIAS

SONY

GEMINI

Sensor S35 5K - Montura PL - ISO DUAL 800/3200



MONITOR TOUCH
4 TARJETAS MINIMAG 480GB
LECTOR USB C
4 BATERIAS
ABOX
TRIPIE

KOMODO 6K

6K SUPER 35 GLOBAL SHUTTER - MONTURA RF/EF/PL - ISO 800



REDCODE RAW (R3D)
6K a 40 fps, 6K 2.4:1
50 fps, 4K hasta 60 fps
2K hasta 120 fps.

MONITOR ON BOARD
3 TARJETAS CFast 2.0
LECTOR
BATERIAS
TRIPIE

MATTERPORT PRO 3



ESCÁNER LiDAR 3D - SENSOR 20 MP - ALCANCE HASTA 100 M

Escáner LiDAR profesional para captura de espacios interiores y exteriores. Genera recorridos virtuales 3D, nubes de puntos, modelos BIM y archivos E57. Velocidad de escaneo menor a 20 segundos por captura y alcance de hasta 100 m.

Matterport

Osmo Mobile 6



CARGA ÚTIL 170–290 G - ESTABILIZACIÓN 3 EJES - HASTA 6.5 HRS DE BATERÍA

Tripié de Escritorio
Abrazadera Magnética para Smartphone
Cable USB-C

INSTA 360° 5X



VIDEO 8K 360° - FOTOS 72 MP - SUMERGIBLE HASTA 15 M

Graba video 360° hasta 8K, modo de lente única en 4K, estabilización FlowState con bloqueo de horizonte, resistencia al agua hasta 15 m sin carcasa y autonomía de hasta 185 minutos.

Catálogo de renta de equipo

New!

IPHONE 18 PROMAX



Pantalla:
Super Retina XDR OLED de 6.9".
Procesador:
Apple A20 Pro.
Cámara principal:
48 MP Fusion con apertura variable.
Ultra gran angular: 48 MP.
Teleobjetivo: 48 MP,
zoom óptico de hasta 8x.
Cámara frontal: 18 MP.

Video: 4K Dolby Vision hasta 120 fps.
Formatos : Apple ProRes / ProRes RAW.
Perfil de imagen: Apple Log 2.
Protección: IP68.

TILTA

IPHONE 17 PROMAX



Cage Rig
Tilta Khronos
Filtro ND
Filtros promist
SSD



TILTA

IPHONE 15 PROMAX



Cage Rig
Tilta Khronos
Filtros ND
Filtros promist
SSD



GOPRO HERO 11 BLACK

VIDEO 5.3K60 - FOTOS 27 MP - SUMERGIBLE HASTA 10 M



Graba video hasta 5.3K a 60 fps y 4K a 120 fps. Sensor de 1/1.9", estabilización Hyper Smooth 5.0 con Horizon Lock, captura de fotos de 27 MP y resistencia al agua hasta 10 m sin carcasa. Ideal para deportes de acción, vehículos y tomas POV.

GOPRO HERO12 BLACK

VIDEO 5.3K60 - FOTOS 27 MP - SUMERGIBLE HASTA 10 M



Graba video hasta 5.3K a 60 fps, 4K a 120 fps y 2.7K a 240 fps. Incorpora estabilización HyperSmooth 6.0 con Horizon Lock 360°, captura fotos de 27 MP, HDR para foto y video, conectividad Bluetooth para micrófonos inalámbricos y resistencia al agua hasta 10 m sin carcasa.

GOPRO HERO13 BLACK

VIDEO 5.3K60 - FOTOS 27 MP - SUMERGIBLE HASTA 10 M



Graba video hasta 5.3K a 60 fps, 4K a 120 fps y 2.7K a 240 fps. Incorpora estabilización HyperSmooth 6.0 con Horizon Lock 360°, compatible con lentes intercambiables HB-Series (Ultra Wide, Macro, Anamorphic y ND), detección automática de lentes, grabación HLG HDR y resistencia al agua hasta 10 m sin carcasa.

PANCHRO CLASSIC FF



18mm 27mm 40mm 65mm(macro) 75mm

Ø110 mm - PL mount

SUPREME PRIME



25mm 35mm 50mm 85mm 100mm

Ø95 mm - PL mount

ZEISS COMPACT ZOOM

CZ 28 - 80mm



Ø95 mm
PL /E / EF
mount

CZ 70 - 200mm



Ø95 mm
PL /E / EF
mount

IRON GLASS SOVIET REHOUSED MKII



20mm 28mm 37mm 58mm 85mm 135mm

Ø95 mm - PL mount

LEITZ HUGO

New!



21mm 28mm 35mm 50mm 90mm

Ø95 mm - LPL mount

COOKE SP3

New!



25mm 32mm 50mm 75mm 100mm

Ø80/82 mm - RF/E mount

COOKE AP3 ANAMORIFICOS

New!



35mm 50mm 85mm

Full Frame | T2.4 | E Mount

1.5x Anamorphic Squeeze

CP3



18mm 25mm 35mm 50mm 85mm

Fullframe - EF/PL

CP2



18mm 25mm 35mm 50mm 85mm 100mm

S35 - EF/PL

CARL ZEISS DISTAGON MAKRO



100 mm F2

Fullframe - EF

LAOWA PROBE



24 mm F14

Fullframe - EF

7ARTISANS FLORAL BLOOM



New!

37 mm T2.9

Burst Bokeh

PL

SONY

G MASTER Fijos

14mm F1.8 GM

24mm F1.4 GM

35mm F1.4 GM

50mm F1.2GM

85mm F1.4 GM



E mount - Full Frame

G MASTER Zoom

24-70mm F2.8 GM I

24-70mm F2.8 GM II

70-200mm F2.8 GM I

70-200mm F2.8 GM II

16-35mm F2.8 GM II



E mount - Full Frame

APSC

18-110 mm F4

18-105 mm F4



E mount

FULL FRAME

12-24mm F4

24-240mm F4

28-135mm F4



E mount

Canon Zoom

8-15mm F4 S35

24-70mm F2.8

24-70mm F4

16-35mm F2.8

70-200mm F2.8

28-135mm F4



EF mount

Canon fijos

14mm f2.8

50mm f1.2

85mm f1.8



EF mount - Full Frame

ROKINON Cine DS

12mm T3.1

24mm T1.5

35mm T1.5

50mm T1.5

85mm T1.5

135mm T2.2



EF mount - Full Frame

Catálogo de renta de equipo

SMALL HD ULTRA 7 4K 7"



Pantalla: 7" IPS LCD multitáctil

1920 × 1200

2300 nits 10-bit 95% DCI-P3 / 98% Rec.709

Entradas: 1 × HDMI 2.0, 1 × 6G-SDI

Salidas: 1 × HDMI 2.0, 1 × 6G-SDI

Compatibilidad: DCI 4K/UHD mediante SDI y HDMI

False Color, Waveform, Vectorscope, RGB Parade, Histogram, Focus Assist / Peaking, Pixel Zoom, Frame Guides, LUTs 3D

New!

SMALL HD ULTRABRIGHT



Pantalla: 7.2" LTPS LCD 1920 × 1080

2200 nits 10-Bit Color Engine 100% Rec.709 1200:1

Entradas de video: 2 × 3G-SDI 1 × HDMI

Salidas de video: 1 × 3G-SDI 1 × HDMI

Audio: Monitoreo de audio embebido por SDI y HDMI, salida para audífonos de 3.5 mm.

False Color, Waveform, Vectorscope, RGB Parade, Histogram, Focus Assist / Peaking, Pixel Zoom, Frame Guides, LUTs 3D

SMALL HD CINE 13"



Pantalla: 13.3" IPS LCD

3840 × 2160 (UHD 4K)

1500 nits, 10 bits (8+2 FRC) 300:1

Entradas de video: 4 × 12G-SDI, 1 × HDMI 2.0

Salidas de video: 4 × 12G-SDI, 1 × HDMI 2.0

Audio embebido por SDI y HDMI

Salida para audífonos de 3.5 mm

False Color, Waveform, Vectorscope, RGB Parade, Histogram, Focus Assist / Peaking, Pixel Zoom, Frame Guides, LUTs 3D

New!

SmallHD 17" 1703 P3X



Pantalla: 17" IPS LCD

1920 × 1080 (Full HD) 900 nits

100% DCI-P3, 1400:1

Entradas: 2 × 3G-SDI, 1 × HDMI

Salidas: 2 × 3G-SDI Loop Out, 1 × HDMI

Audio: Medición de hasta 8 canales embebidos por SDI/HDMI, salida para audífonos y bocinas integradas

False Color, Waveform, Vectorscope, RGB Parade, Histogram, Focus Assist / Peaking, Pixel Zoom, Frame Guides, LUTs 3D

Catálogo de renta de equipo

MONITOR GRABADOR CONVERGENT DESIGN ODYSSEY 7Q+



Waveform, RGB Parade, Vectorscope, Histogram, False Color, Focus Assist, Pixel Zoom, Anamorphic De-Squeeze, LUTs 3D

Pantalla: 7.7" OLED multitáctil 1280 × 800 3400:1
Entradas de video: 2 × 3G-SDI, 2 × 3G-SDI (entrada/salida) 1 × Mini HDMI 1.4b
Salidas de video: 2 × 3G-SDI 1 × Mini HDMI
Resolución máxima de grabación: DCI 4K (4096 × 2160), UHD 4K (3840 × 2160)
Códecs compatibles: Apple ProRes 422 HQ, Apple ProRes 422, Apple ProRes 422 LT, Apple ProRes 4444 / 4444 XQ, DPX
Compatible con ARRI, Sony, Canon y Panasonic
Grabación: 2 × SSD de 2.5"
Audio embebido por SDI y HDMI.
Entrada de audio 3.5 mm Salida para audífonos 3.5 mm
Timecode: LTC por BNC y embebido en SDI/HDMI

MONITOR GRABADOR BLACK MAGIC VIDEO ASSIST 7"



False Color, Focus Peaking, Zebra, Waveform, Vectorscope, RGB Parade, Histogram y LUTs 3D

Pantalla táctil HDR de 7 pulgadas (1920 × 1200)
Grabación en Apple ProRes, Avid DNxHD/DNxHR y Blackmagic RAW (con cámaras compatibles)
Entradas y salidas 12G-SDI y HDMI 2.0
Grabación en 2 tarjetas SD UHS-II o en SSD por USBC
2 entradas Mini XLR con alimentación de 48 V
Alimentación mediante 2 baterías NP-F7

Monitor BLACK MAGIC SmartView 4K



Focus Peaking, Blue Only, H/V Delay, Pixel Zoom, Framing Guides y soporte para LUTs 3D

Pantalla: 15.6" TFT LCD
Resolución: 3840 × 2160 (UHD/4K) 12G-SDI
Entradas: 2 × 12G-SDI con detección automática SD/HD/2K/UHD/4K
Salida: 1 × 12G-SDI Loop Out.
IP Broadcast: Compatible con SMPTE 2110 mediante Ethernet 10G o módulo SFP de fibra óptica.
Espacios de color: 100% Rec.709 y 100% NTSC
Alimentación: 100–240 V AC o 12 V DC

Monitor Sony LMD-2110W 21.5"



Waveform, Vectorscope, Audio Level Meter, Timecode Display, Focus Assist, Marker, Blue Only, H/V Delay, Closed Caption

Pantalla: 21.5" LCD IPS 1920 × 1080
10 bits (8 bits + FRC)
Entradas: 2 × 3G-SDI, 1 × HDMI
Salidas de video: 1 × 3G-SDI Loop Out
Espacios de color: Rec.709, EBU, SMPTE-C y DCI
Peso: Aprox. 5.6 kg

TRANSMISORES DE VIDEO

TERADEK 750FT 4K

2 TX + 2RX + Array 5000ft





Teradek 1000ft

1 TX + 2RX



Teradek 1000ft

1 TX + 1RX



Teradek 600ft

1 TX + 2RX



Teradek 500ft

1 TX + 1RX



HOLLYLAND Mars 4K

1 TX + 1RX



HOLLYLAND SOLID COM C1

6 INTERCOM / ALCANCE HASTA 350 M



Catálogo de renta de equipo

ATEM Mini Pro



Entradas 4 × HDMI
Salida HDMI: 1 × HDMI
Salida USB: Webcam USB-C compatible con Zoom, Teams, OBS y otras plataformas

Grabación: Directa a discos USB-C
Conversión de formato: Conversores de sincronía y formato en las 4 entradas HDMI
Entradas de audio: 2 × 3.5 mm estéreo
Audio embebido: HDMI
Multiview: Hasta 4 entradas, preview, programa, estado de grabación y medidores de audio
Chroma Key: 1 upstream keyer
Transiciones: Cut, Mix, Dip, Wipe y DVE
Media Pool: 20 imágenes fijas para gráficos y títulos

ATEM 1 SWITCHER 4K



Entradas: 10 × 6G-SDI con detección automática de formato (SD, HD y Ultra HD)
Salidas: 6 × 6G-SDI programables
Salida HDMI con Multiview, Preview, Program, medidores de audio y estado del switcher.
Audio embebido por SDI con mezcla y control mediante software

Mix Effects (M/E): 1 banco de mezcla con transiciones profesionales
Resolución: Ultra HD 3840 × 2160 hasta 30 fps
Conversión de formato: Sincronizadores de cuadro integrados en todas las entradas
Chroma Key: Upstream Key para composiciones en pantalla verde
Downstream Key: Hasta 2 DSK para gráficos, logotipos y títulos
Transiciones: Cut, Mix, Dip, Wipe y DVE
DVE integrado: Picture in Picture (PiP), escalado y reposicionamiento de imagen

ATEM CONSTELATION HD



Entradas de video: 40 × 3G-SDI con detección automática de formato
Salidas de video: 24 × 3G-SDI configurables
Salidas auxiliares (AUX): 16
Mix Effects (M/E): 4 bancos de mezcla independientes
Resolución máxima: 1080p60 (HD)
Multiview: 4 salidas independientes con vistas completamente configurables

Sincronizadores de cuadro y conversión de formato en todas las entradas
Chroma Key: 16 Upstream Keyers (4 por cada M/E)
Downstream Key: 4 DSK
SuperSource: 4 motores SuperSource independientes con múltiples capas de video
DVE: 4 procesadores DVE para Picture in Picture y efectos
Media Pool: 40 imágenes fijas y 8 clips con canal alfa para gráficos y animaciones
Macros: Grabación y ejecución de macros para automatización de tareas
Audio: Mezclador Fairlight integrado con hasta 156 canales de audio embebido por SDI.

CONVERTIDORES DE SEÑAL

Black magic SDI - HDMI / HDMI - SDI

Data video SDI - HDMI / HDMI - SDI

MATTEBOX CLIP ON

TANGERINE MISFIT KICK 4X5

3 SLOTS 4X5.6

Ø80/95/110/114mm



ARRI LMB 4X5

3 SLOTS 4X5.6

Ø80/95/110/114mm

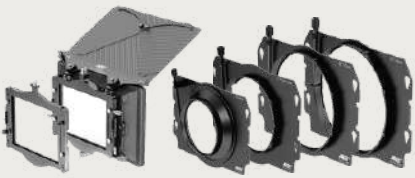

ARRI LMB 5

2 SLOTS 4X5.6

Ø80/95/110/114mm



MATTEBOX ARRI MMB-2

1 SLOT 4X4 + 1 SLOT 4X5.6

Ø80/95/110/114mm



WOODEN CAMERA UMB-1

2 SLOTS 4X5.6



MATTEBOX CLIP ON
LENTES COMPACTOS

SMALL RIG LIGHTBRIGDE
2 SLOTS 4X5.6



SMALL RIG LITE
1 SLOTS 4X5.6

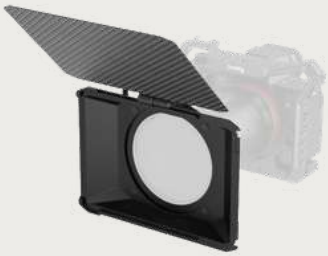

TILTA MINI
1 SLOTS 4X5.6



MATTEBOX MODO STUDIO

ARRI 6X6 3 SLOTS 6X6



SACHTLER ACE (DISPONIBLE EN 4X4 O 4X5) 2 SLOTS 4X5.6



FILTROS 4X4.5

- **CLEAR TIFFEN**
- **PURE CLEAR NISI**

- **ND (0.3, 0.6, 0.9,1.2,1.5, 1.8,2.1) TIFFEN**
- **ND WTR/WHT (0.3, 0.6, 0.9 ,1.5) TIFFEN**
- **ND IR (0.3, 0.6, 0.9,1.2,1.5,1,8 , 2.1) TIFFEN**
- **ND SOFT (DEGRADADO) (0.3, 0.6 Y 0.9) TIFFEN**

- **CIRCULAR TRUE-POLA TIFFEN**
- **LINEAR TRUE-POLA TIFFEN**
- **LINEAR ULTRA-POLA TIFFEN**
- **ROTAPOLA 138mm REVAR CINE**
- **ROTAPOLA 138mm TIFFEN**

- **BLACK PRO-MIST (1/8, 1/4, 1/2 Y 1) TIFFEN**
- **BLACK SATIN (1/8, 1/4 , 1/2 Y 1) TIFFEN**
- **PEARLSCENT (1/8, 1/4, 1/ 2 Y 1) TIFFEN**
- **GLIMMERGLASS TM (1/4, 1/2,1 y 2) TIFFEN**
- **HOLLYWOOD BLACK MAGIC (1/8, 1/4, 1/2, 1y 2) SCHNEIDER**
- **CLASSIC SOFT (1/8, 1/4 Y 1) SCHNEIDER**
- **LOW CONTRAST (1/8 Y 1/4) TIFFEN**

- **TRUE-STREAK BLUE (1mm,2mm,3mm y 4mm) SCHNEIDER**
- **STAR 2mm 6 puntas TIFFEN**
- **WARM COLD FX TIFFEN**

- **DIOTRIAS 138mm CU+ 1/2,1,2 Y 3 TIFFEN**

FILTROS 4X4

- **CLEAR TIFFEN**

- **ND 0.3, 0.6, 0.9 Y 1.2 TIFFEN**
- **ND IR 0.3, 0.6, 0.9,1.2, 1.5, 1,8 Y 2.1) TIFFEN**
- **ND IR HOT MIRROR 0.3 TIFFEN**
- **ND IR WTR/WHT 0.9 TIFFEN**
- **ND SOFT (DEGRADADO) (0.3, 0.6 Y 0.9) TIFFEN**

- **CIRCULAR POLARISER**
- **W/W CIRCULAR ULTRA POLA**

- **TOBACCO SOLID 2**
- **ENHANCING**
- **TRUE-STREAK BLUE (1mm, 2mm Y 3mm) SCHNEIDER**
- **BLACK PRO-MIST (1/8, 1/4, 1/2 Y 1) TIFFEN**
- **LOW CONTRAST 1/2**
- **HD SOFT 2**
- **SOFT / FX (1/2, 1, 2, 3 Y 4)**
- **DIOTRIAS 4 ½ mm 1/2, 1, 2 Y 3 TIFFEN**

FILTROS DE ROSCA

- **ND VARIABLE 72 mm, 77 mm y 82 mm.**
- **CIRCULAR POLARIZER 77mm y 82mm.**
- **B+W X5 Infrarrojo B/N 58mm.**

FOLLOW FOCUS

TILTA FF-T04



FOLLOW FOCUS DOBLE - COMPATIBLE CON RODS 15 MM / 19 MM - RELACIÓN 1:1

Sistema de follow focus manual de doble lado con transmisión por correa para movimientos de enfoque suaves y precisos. Compatible con sistemas de rods 15 mm LWS y 19 mm Studio, permite instalación rápida sin desmontar otros accesorios del rig. Incluye engranes intercambiables para diferentes tipos de lentes y accesorios estándar para asistente de cámara como whip y speed crank.

TILTA NUCLEUS MII

New!



FOLLOW FOCUS INALÁMBRICO - CONTROL FIZ 4 CANALES - ALCANCE HASTA 1000 FT

Sistema profesional de control de lentes inalámbrico de nueva generación. Permite control simultáneo de hasta 4 motores (Focus, Iris, Zoom y ND), con mapeo de lentes, control de cámara (ISO, WB, Run/Stop según compatibilidad) y respuesta mejorada de alta precisión. Motores más potentes y rápidos que la generación anterior.

TILTA NUCLEUS MI



FOLLOW FOCUS INALÁMBRICO CONTROL FIZ 3 CANALES - ALCANCE HASTA 1000 FT

Sistema profesional de control inalámbrico de lentes con control de Focus, Iris y Zoom (3 canales). Permite operación desde la unidad FIZ o desde los hand grips, con asignación flexible de canales y control simultáneo de motores. Alcance inalámbrico de hasta 1000 ft (≈300 m), compatibilidad con lentes cine mediante engranes estándar 0.8 MOD .

Magnum CHROSZIEL



FOLLOW FOCUS INALÁMBRICO - 1 CANAL - 2.4 GHZ / 433 MHZ

Sistema profesional de control inalámbrico de lentes diseñado para asistentes de cámara. Permite control de enfoque de alta precisión mediante comunicación inalámbrica estable de doble banda (2.4 GHz y 433 MHz). Incluye calibración automática y manual, compatibilidad con motores Heden o Chrosziel y soporte para engranes estándar cine 0.8 MOD.

Catálogo de renta de equipo

GIMBALLS

RONIN RS4 PRO

CARGA ÚTIL 4.5 KG - ESTABILIZACIÓN 3 EJES - HASTA 13 HRS DE BATERÍA



RONIN R2

CARGA ÚTIL 13.6 KG - ESTABILIZACIÓN 3 EJES - HASTA 8 HRS DE BATERÍA



ZHIYUN CRANE 3



CARGA ÚTIL 4.5 KG - ESTABILIZACIÓN 3 EJES - HASTA 7.5 HRS DE BATERÍA

ZHIYUN CRANE 2



CARGA ÚTIL 3.2 KG - ESTABILIZACIÓN 3 EJES - HASTA 18 HRS DE BATERÍA



IKAN BEHOLDER EC1

CARGA ÚTIL 2 KG - ESTABILIZACIÓN 3 EJES - BATERÍA HASTA 10 HRS

ALPHA Dolly



Llantas neumáticas
Llantas estudio estándar
Sistema Low Rig
Base bola de 100mm
Base bola de 150 mm
Base Mitchell
4 riel rectos
4 rielcurvos 45°
Movie Jib 2.20m

MovieTech

Movie jib



MovieTech

Dolly + Movie jib



MovieTech

SLIDERS

Cineped 3.5

New!

CARGA HASTA 40–60 KG



DANA **Dolly**



SLIDER MOTORIZADO

GVM GP-120QD

120 CM - CARGA ÚTIL 5 KG - FIBRA DE CARBONO

Cabezal de Bola
Control Remoto
Batería NP-F
Cargador
Cables de Disparo para Cámara



Slider motorizado de fibra de carbono con recorrido de 116 cm (45.7"), ideal para tomas de producto, entrevistas, cine y publicidad. Ofrece movimientos lineales, panorámicos, parallax y time-lapse programables, con control de velocidad, puntos de inicio y fin, y capacidad de carga de hasta 5 kg.

EASY RIG

EASY RIG MINI



Capacidad de carga
2 – 7 kg

EASY RIG CINEMA FLEX



Capacidad de carga
9 – 13 kg

EASY RIG VARIO 5 CON SERENE



Capacidad de carga
5 – 17 kg

MICROFONOS DJI



DOBLE



SENCILLO

GRABADORAS DE AUDIO

ZOOM H4



ZOOM H6



ZOOM F8



MICRÓFONO DE MANO SENNHEISER E835S



CON CABLE O INALÁMBRICO

MICROFONOS BOOM



SENNHEISER MKH50



RODE NTG2



AUDIO-TECHNICA AT875R



MICRÓFONOS LAVALIER INALÁMBRICO

SENNHEISER G3



SENNHEISER EW-DP



SONY UWP-D11



Catálogo de renta de equipo

PLANTAS de Luz

PREDATOR 9500

1.GENERADOR INVERSOR 9,500 W PICO - 7,600 W CONTINUOS



Generador silencioso con tecnología inverter, ideal para producciones audiovisuales y eventos. Entrega hasta 9,500 W de potencia pico y 7,600 W continuos, con autonomía de hasta 18.5 horas al 25% de carga. Cuenta con arranque eléctrico, control de velocidad automático (ESC), múltiples salidas de 120 V y 240 V, y ruedas con asa retráctil para facilitar su transporte.

HONDA 7000

GENERADOR INVERSOR 7,000 W PICO - 5,500 W CONTINUOS



Generador inverter de bajo nivel de ruido, ideal para producciones audiovisuales, cine y eventos. Entrega hasta 7,000 W de potencia pico y 5,500 W continuos, con autonomía de hasta 18 horas (¼ de carga). Cuenta con regulación electrónica de voltaje, sistema Eco-Throttle™, salidas de 120 V y 120/240 V, arranque eléctrico y por cuerda, y protección contra sobrecarga. Compatible con operación en paralelo para duplicar la capacidad de generación.

GENERADOR 2000

GENERADOR INVERSOR 2,200 W PICO - 1,800 W CONTINUOS



Generador inverter compacto y silencioso. Entrega hasta 2,200 W de potencia pico y 1,800 W continuos, con autonomía de hasta 8.1 horas (¼ de carga). Incorpora sistema Eco-Throttle™, regulación electrónica de voltaje y salida de 120 V.

ECO FLOW DELTA PRO

New!

ESTACIÓN DE ENERGÍA PORTÁTIL 3.6 kWh - 3,600 W CA - BATERÍA $LiFePO_4$



Estación de energía portátil de alta capacidad, ideal para producciones audiovisuales, iluminación LED, estaciones DIT, monitores y respaldo de energía en locación. Ofrece 3,600 W de salida continua (hasta 7,200 W con X-Boost), 3.6 kWh de capacidad expandible hasta 25 kWh, batería $LiFePO_4$ con más de 3,500 ciclos, carga rápida de 0–80% en aproximadamente 1.9 horas y múltiples salidas CA, USB-C, USB-A y DC.

MÁQUINAS *de humo*

ANTARI MÁQUINA DE HUMO CONVENCIONAL

1,500 W

- CONTROL DMX -

FLUIDO BASE AGUA



Máquina de humo profesional de alta potencia para producciones cinematográficas, televisión, fotografía y eventos. Compatible con control remoto y DMX de 3 pines, con rápido tiempo de calentamiento, alta salida de humo y funcionamiento continuo. Ideal para resaltar haces de luz y crear atmósferas cinematográficas.

ANTARI MÁQUINA DE HAZE

390 W y 470 W

- CONTROL DMX -

FLUIDO BASE ACEITE



Generador de niebla (Haze) profesional con compresor de aire que produce una bruma fina, uniforme y de larga duración sin tiempo de calentamiento. Ideal para cine, televisión, fotografía, conciertos y eventos. Temporizador, manual e inalámbrico, con un consumo de fluido de solo 0.8 ml/min y autonomía de hasta 52 horas (390 W) y 37 horas (470 W) a máxima salida con un tanque de 2.5 L.

PAQUETES DE MÓVIL



MÓVIL DE TAMOYA

MÓVIL TUNGSTENO

MÓVIL LED

MÓVIL APUTURE 600D

MÓVIL APUTURE 1200D

MÓVIL A MEDIDA

MÓVIL DE TRAMOYA

- 5 EXTENSIÓN DE CAIMAN 10m
- 20 EXTENSIÓN DE CLAVIJA 10m
- 4 EXTENSIÓN DE CLAVIJA 25m 2 CONTACTOS
- 3 TIRA DE MULTICONTACTO AMARILLA DE 6 CONTACTOS
- 5 CENTURY ENANO 20" PZA
- 15 CENTURY NORMAL 40" PZA
- 8 VARILLAS CORTAS
- 20 VARILLAS LARGAS
- 2 COMBO TRIPIÉ FETO 1 VARA
- 6 COMBO TRIPIÉ ENANO 2 VARAS
- 10COMBO TRIPIÉ MEDIANO 3 VARAS
- 2 TRIPIÉ CUARZO 2 VARAS FETO
- 6 TRIPIÉ QUARZO 3 VARAS
- 4 TRIPIÉ HIGH ROLLER MEDIANO 3 VARAS
- 2 TRIPIÉ HIGH ROLLER GRANDE 3 VARAS
- 6 CABEZA HI ROLLER
- 2 HAMBURGUESA 2" 500 KILOS DOBLE
- 2 HAMBURGUESA DE PERNO 2" 200 KILOS
- 4 MUELA
- 4 CLAMP COCODRILO
- 10 PATA DE GARZA
- 2 QUACKER CLAMPS
- 14 PONY CLIP CHICO
- 6 COLGADOR P/PERNO
- 2 AVIÓN 3 BASES P/PERNO
- 1 PRENSA DE PERNO 6"
- 2 PRENSA DE PERNO 8"
- 4 PRENSA SARGENTO P/PERNO 60cm
- 4 PERNO ADAPTADOR 5/8"
- 1 POLE-CAT CHICO "A" 1.05 a 1.72m
- 1 POLE-CAT MEDIANO 1.5 a 2.7m
- 1 POLE-CAT GRANDE 2.15 a 3.80m
- 1 BASOLETA CHICA
- 2 BASOLETA GRANDE
- 2.00
- 26 YOYO
- 1 BOOM DE ILUMINACIÓN JR
- 2EXTENSIÓN P/COMBO
- 1 BANDERA CORTE ITALIANA 10x42
- 1 BANDERA CORTE ITALIANA 18x48
- 1 BANDERA CORTE ITALIANA 24x72"
- 8 GOBO 4x4 FT C/FLOPPY PERNO GRUESO
- 1 GASA SENCILLA 4x4 FT
- 1 GASA DOBLE 4x4 FT
- 1 SEDA 4x4 FT 1/2
- 1 SEDA 4x4 FT 1/4
- 1 SEDA 4x4 FT FULL
- 2 FRANELA NEGRA 6x6 FT
- 1 GASA SENCILLA 6x6 FT
- 1 GASA DOBLE 6x6 FT
- 1 GRIDCLOTH 6x6 FT 1/2 WORLDWIDE
- 1 GRIDCLOTH 6x6 FT 1/4 WORLDWIDE
- 1 GRIDCLOTH 6x6 FT FULL WORLDWIDE
- 1 REBOTE PLATA/NEGRO 6x6 FT
- 1 SEDA 6x6 FT 1/2
- 1 SEDA 6x6 FT FULL
- 1 ULTRABOUNCE 6x6 FT
- 1 AJEDREZ 8x8 FT
- 2 FRANELA NEGRA 8x8 FT
- 1 GASA SENCILLA 8x8 FT
- 1 GASA DOBLE 8x8 FT
- 1 GRIDCLOTH 8x8 FT 1/2 WORLDWIDE
- 1 GRIDCLOTH 8x8 FT 1/4 WORLDWIDE
- 00 DE 4 VELOCIDADES
- 3 SET FAMILIA DE MANZANEROS
- 2 SET FAMILIA DE CAJONES C/3PZ
- 2 BANCO DE CÁMARA
- 1 BURRO MEDIANO 7 PELDAÑOS AMARILLO
- 1 SET BANDERAS DE CORTE P/MOVIL
- 2 BRAZO LATERAL BABY
- 2 BRAZO LATERAL C/EXTENSIÓN
-
- 1 GRIDCLOTH 8x8 FT FULL WORLDWIDE
- 1 REBOTE PLATA/BLANCO 8x8 FT
- 1 SEDA 8x8 FT 1/2
- 1 SEDA 8x8 FT FULL
- 1 ULTRABOUNCE 8x8 FT
- 1 AJEDREZ DORADO/PLATA 12x12 FT
- 2 FRANELA NEGRA 12x12 FT
- 1 GASA SENCILLA 12x12 FT
- 1 GASA DOBLE 12x12 FT
- 1 GRIDCLOTH 12x12 FT 1/2 WORLDWIDE
- 1 GRIDCLOTH 12x12 FT 1/4 WORLDWIDE
- 1 GRIDCLOTH 12x12 FT FULL WORLDWIDE
- 1 REBOTE PLATA/DORADO 12x12 FT
- 1 SEDA 12x12 FT 1/2
- 1 SEDA 12x12 FT FULL
- 1 ULTRABOUNCE 12x12 FT
- 1 AJEDREZ 20x20 FT
- 2 FRANELA NEGRA 20x20 FT
- 1 GASA DOBLE 20x20 FT
- 1 GRIDCLOTH 20x20 FT 1/2 WORLDWIDE
- 1 GRIDCLOTH 20x20 FT 1/4 WORLDWIDE
- 1 GRIDCLOTH 20x20 FT FULL WORLDWIDE
- 1 SEDA 20x20 FT 1/2
- 1 SEDA 20x20 FT FULL
- 1 ULTRABOUNCE 20x20 FT
- 2 SET MARCO 6x6 2.5cm DIAM
- 2 SET MARCO 12x12 8 TUBOS 4cm DIAM
- 2 SET MARCO 20x20 8 TUBOS 4cm DIAM
- 1 PIZARRA DE SOL C/ESPEJO 3x3
- 1 PIZARRA DE SOL SENCILLA 3x3
- 2 SILLA BAJA DE PRODUCCION MADERA
- 2 SOMBRILLA DE PRODUCCIÓN
- 5 MARCO VACÍO 4x4
- 1 VENTILADOR XPOWER FC3

MÓVIL TUNGSTENO

- 2 FRESNEL ARRI 150W
- 2 FRESNEL ARRI 300W
- 2 FRESNEL ARRI 650W
- 2 FRESNEL ARRI 1000W
- 2 FRESNEL 2000W
- 2 KINOS 120CM
- 1 DIVA LITE 401 60CM

- 5 EXTENSIÓN DE CAIMAN 10m
- 20 EXTENSIÓN DE CLAVIJA 10m
- 4 EXTENSIÓN DE CLAVIJA 25m 2 CONTACTOS
- 3 TIRA DE MULTICONTACTO AMARILLA DE 6 CONTACTOS
- 5 CENTURY ENANO 20" PZA
- 15 CENTURY NORMAL 40" PZA
- 8 VARILLAS CORTAS
- 20 VARILLAS LARGAS
- 2 COMBO TRIPIÉ FETO 1 VARA
- 6 COMBO TRIPIÉ ENANO 2 VARAS
- 10COMBO TRIPIÉ MEDIANO 3 VARAS
- 2 TRIPIÉ CUARZO 2 VARAS FETO
- 6 TRIPIÉ QUARZO 3 VARAS
- 4 TRIPIÉ HIGH ROLLER MEDIANO 3 VARAS
- 2 TRIPIÉ HIGH ROLLER GRANDE 3 VARAS
- 6 CABEZA HI ROLLER
- 2 HAMBURGUESA 2" 500 KILOS DOBLE
- 2 HAMBURGUESA DE PERNO 2" 200 KILOS
- 4 MUELA
- 4 CLAMP COCODRILO
- 10 PATA DE GARZA
- 2 QUACKER CLAMPS
- 14 PONY CLIP CHICO
- 6 COLGADOR P/PERNO
- 2 AVIÓN 3 BASES P/PERNO
- 1 PRENSA DE PERNO 6"
- 2 PRENSA DE PERNO 8"
- 4 PRENSA SARGENTO P/PERNO 60cm
- 4 PERNO ADAPTADOR 5/8"
- 1 POLE-CAT CHICO "A" 1.05 a 1.72m
- 1 POLE-CAT MEDIANO 1.5 a 2.7m
- 1 POLE-CAT GRANDE 2.15 a 3.80m
- 1 BASOLETA CHICA
- 2 BASOLETA GRANDE
- 2.00
- 26 YOYO
- 1 BOOM DE ILUMINACIÓN JR
- 2EXTENSIÓN P/COMBO
- 1 BANDERA CORTE ITALIANA 10x42
- 1 BANDERA CORTE ITALIANA 18x48
- 1 BANDERA CORTE ITALIANA 24x72"
- 8 GOBO 4x4 FT C/FLOPPY PERNO GRUESO
- 1 GASA SENCILLA 4x4 FT
- 1 GASA DOBLE 4x4 FT
- 1 SEDA 4x4 FT 1/2
- 1 SEDA 4x4 FT 1/4
- 1 SEDA 4x4 FT FULL
- 2 FRANELA NEGRA 6x6 FT
- 1 GASA SENCILLA 6x6 FT
- 1 GASA DOBLE 6x6 FT
- 1 GRIDCLOTH 6x6 FT 1/2 WORLDWIDE
- 1 GRIDCLOTH 6x6 FT 1/4 WORLDWIDE
- 1 GRIDCLOTH 6x6 FT FULL WORLDWIDE
- 1 REBOTE PLATA/NEGRO 6x6 FT
- 1 SEDA 6x6 FT 1/2
- 1 SEDA 6x6 FT FULL
- 1 ULTRABOUNCE 6x6 FT
- 1 AJEDREZ 8x8 FT
- 2 FRANELA NEGRA 8x8 FT
- 1 GASA SENCILLA 8x8 FT
- 1 GASA DOBLE 8x8 FT
- 1 GRIDCLOTH 8x8 FT 1/2 WORLDWIDE
- 1 GRIDCLOTH 8x8 FT 1/4 WORLDWIDE
- 00 DE 4 VELOCIDADES
- 3 SET FAMILIA DE MANZANEROS
- 2 SET FAMILIA DE CAJONES C/3PZ
- 2 BANCO DE CÁMARA
- 1 BURRO MEDIANO 7 PELDAÑOS AMARILLO
- 1 SET BANDERAS DE CORTE P/MOVIL
- 2 BRAZO LATERAL BABY
- 2 BRAZO LATERAL C/EXTENSIÓN
-
- 1 GRIDCLOTH 8x8 FT FULL WORLDWIDE
- 1 REBOTE PLATA/BLANCO 8x8 FT
- 1 SEDA 8x8 FT 1/2
- 1 SEDA 8x8 FT FULL
- 1 ULTRABOUNCE 8x8 FT
- 1 AJEDREZ DORADO/PLATA 12x12 FT
- 2 FRANELA NEGRA 12x12 FT
- 1 GASA SENCILLA 12x12 FT
- 1 GASA DOBLE 12x12 FT
- 1 GRIDCLOTH 12x12 FT 1/2 WORLDWIDE
- 1 GRIDCLOTH 12x12 FT 1/4 WORLDWIDE
- 1 GRIDCLOTH 12x12 FT FULL WORLDWIDE
- 1 REBOTE PLATA/DORADO 12x12 FT
- 1 SEDA 12x12 FT 1/2
- 1 SEDA 12x12 FT FULL
- 1 ULTRABOUNCE 12x12 FT
- 1 AJEDREZ 20x20 FT
- 2 FRANELA NEGRA 20x20 FT
- 1 GASA DOBLE 20x20 FT
- 1 GRIDCLOTH 20x20 FT 1/2 WORLDWIDE
- 1 GRIDCLOTH 20x20 FT 1/4 WORLDWIDE
- 1 GRIDCLOTH 20x20 FT FULL WORLDWIDE
- 1 SEDA 20x20 FT 1/2
- 1 SEDA 20x20 FT FULL
- 1 ULTRABOUNCE 20x20 FT
- 2 SET MARCO 6x6 2.5cm DIAM
- 2 SET MARCO 12x12 8 TUBOS 4cm DIAM
- 2 SET MARCO 20x20 8 TUBOS 4cm DIAM
- 1 PIZARRA DE SOL C/ESPEJO 3x3
- 1 PIZARRA DE SOL SENCILLA 3x3
- 2 SILLA BAJA DE PRODUCCION MADERA
- 2 SOMBRILLA DE PRODUCCIÓN
- 5 MARCO VACÍO 4x4
- 1 VENTILADOR XPOWER FC3

MÓVIL APUTURE 600D

- 2 APUTURELS 300D II
- 2 APUTURELS 600D PRO
- KIT SMALL RIG RM75 (8 PANELES) o APUTURE ACCENT B7C (8 FOCOS)

- 5 EXTENSIÓN DE CAIMAN 10m
- 20 EXTENSIÓN DE CLAVIJA 10m
- 4 EXTENSIÓN DE CLAVIJA 25m 2 CONTACTOS
- 3 TIRA DE MULTICONTACTO AMARILLA DE 6 CONTACTOS
- 5 CENTURY ENANO 20" PZA
- 15 CENTURY NORMAL 40" PZA
- 8 VARILLAS CORTAS
- 20 VARILLAS LARGAS
- 2 COMBO TRIPIÉ FETO 1 VARA
- 6 COMBO TRIPIÉ ENANO 2 VARAS
- 10COMBO TRIPIÉ MEDIANO 3 VARAS
- 2 TRIPIÉ CUARZO 2 VARAS FETO
- 6 TRIPIÉ QUARZO 3 VARAS
- 4 TRIPIÉ HIGH ROLLER MEDIANO 3 VARAS
- 2 TRIPIÉ HIGH ROLLER GRANDE 3 VARAS
- 6 CABEZA HI ROLLER
- 2 HAMBURGUESA 2" 500 KILOS DOBLE
- 2 HAMBURGUESA DE PERNO 2" 200 KILOS
- 4 MUELA
- 4 CLAMP COCODRILO
- 10 PATA DE GARZA
- 2 QUACKER CLAMPS
- 14 PONY CLIP CHICO
- 6 COLGADOR P/PERNO
- 2 AVIÓN 3 BASES P/PERNO
- 1 PRENSA DE PERNO 6"
- 2 PRENSA DE PERNO 8"
- 4 PRENSA SARGENTO P/PERNO 60cm
- 4 PERNO ADAPTADOR 5/8"
- 1 POLE-CAT CHICO "A" 1.05 a 1.72m
- 1 POLE-CAT MEDIANO 1.5 a 2.7m
- 1 POLE-CAT GRANDE 2.15 a 3.80m
- 1 BASOLETA CHICA
- 2 BASOLETA GRANDE
- 2.00
- 26 YOYO
- 1 BOOM DE ILUMINACIÓN JR
- 2EXTENSIÓN P/COMBO
- 1 BANDERA CORTE ITALIANA 10x42
- 1 BANDERA CORTE ITALIANA 18x48
- 1 BANDERA CORTE ITALIANA 24x72"
- 8 GOBO 4x4 FT C/FLOPPY PERNO GRUESO
- 1 GASA SENCILLA 4x4 FT
- 1 GASA DOBLE 4x4 FT
- 1 SEDA 4x4 FT 1/2
- 1 SEDA 4x4 FT 1/4
- 1 SEDA 4x4 FT FULL
- 2 FRANELA NEGRA 6x6 FT
- 1 GASA SENCILLA 6x6 FT
- 1 GASA DOBLE 6x6 FT
- 1 GRIDCLOTH 6x6 FT 1/2 WORLDWIDE
- 1 GRIDCLOTH 6x6 FT 1/4 WORLDWIDE
- 1 GRIDCLOTH 6x6 FT FULL WORLDWIDE
- 1 REBOTE PLATA/NEGRO 6x6 FT
- 1 SEDA 6x6 FT 1/2
- 1 SEDA 6x6 FT FULL
- 1 ULTRABOUNCE 6x6 FT
- 1 AJEDREZ 8x8 FT
- 2 FRANELA NEGRA 8x8 FT
- 1 GASA SENCILLA 8x8 FT
- 1 GASA DOBLE 8x8 FT
- 1 GRIDCLOTH 8x8 FT 1/2 WORLDWIDE
- 1 GRIDCLOTH 8x8 FT 1/4 WORLDWIDE
- 00 DE 4 VELOCIDADES
- 3 SET FAMILIA DE MANZANEROS
- 2 SET FAMILIA DE CAJONES C/3PZ
- 2 BANCO DE CÁMARA
- 1 BURRO MEDIANO 7 PELDAÑOS AMARILLO
- 1 SET BANDERAS DE CORTE P/MOVIL
- 2 BRAZO LATERAL BABY
- 2 BRAZO LATERAL C/EXTENSIÓN
-
- 1 GRIDCLOTH 8x8 FT FULL WORLDWIDE
- 1 REBOTE PLATA/BLANCO 8x8 FT
- 1 SEDA 8x8 FT 1/2
- 1 SEDA 8x8 FT FULL
- 1 ULTRABOUNCE 8x8 FT
- 1 AJEDREZ DORADO/PLATA 12x12 FT
- 2 FRANELA NEGRA 12x12 FT
- 1 GASA SENCILLA 12x12 FT
- 1 GASA DOBLE 12x12 FT
- 1 GRIDCLOTH 12x12 FT 1/2 WORLDWIDE
- 1 GRIDCLOTH 12x12 FT 1/4 WORLDWIDE
- 1 GRIDCLOTH 12x12 FT FULL WORLDWIDE
- 1 REBOTE PLATA/DORADO 12x12 FT
- 1 SEDA 12x12 FT 1/2
- 1 SEDA 12x12 FT FULL
- 1 ULTRABOUNCE 12x12 FT
- 1 AJEDREZ 20x20 FT
- 2 FRANELA NEGRA 20x20 FT
- 1 GASA DOBLE 20x20 FT
- 1 GRIDCLOTH 20x20 FT 1/2 WORLDWIDE
- 1 GRIDCLOTH 20x20 FT 1/4 WORLDWIDE
- 1 GRIDCLOTH 20x20 FT FULL WORLDWIDE
- 1 SEDA 20x20 FT 1/2
- 1 SEDA 20x20 FT FULL
- 1 ULTRABOUNCE 20x20 FT
- 2 SET MARCO 6x6 2.5cm DIAM
- 2 SET MARCO 12x12 8 TUBOS 4cm DIAM
- 2 SET MARCO 20x20 8 TUBOS 4cm DIAM
- 1 PIZARRA DE SOL C/ESPEJO 3x3
- 1 PIZARRA DE SOL SENCILLA 3x3
- 2 SILLA BAJA DE PRODUCCION MADERA
- 2 SOMBRILLA DE PRODUCCIÓN
- 5 MARCO VACÍO 4x4
- 1 VENTILADOR XPOWER FC3

MÓVIL APUTURE 1200D

- 2 APUTURELS 1200D
- 2 APUTURELS 300D II
- 2 APUTURELS 600D PRO
- KIT SMALL RIG RM75 (8 PANELES) o APUTURE ACCENT B7C (8 FOCOS)

- 5 EXTENSIÓN DE CAIMAN 10m
- 20 EXTENSIÓN DE CLAVIJA 10m
- 4 EXTENSIÓN DE CLAVIJA 25m 2 CONTACTOS
- 3 TIRA DE MULTICONTACTO AMARILLA DE 6 CONTACTOS
- 5 CENTURY ENANO 20" PZA
- 15 CENTURY NORMAL 40" PZA
- 8 VARILLAS CORTAS
- 20 VARILLAS LARGAS
- 2 COMBO TRIPIÉ FETO 1 VARA
- 6 COMBO TRIPIÉ ENANO 2 VARAS
- 10COMBO TRIPIÉ MEDIANO 3 VARAS
- 2 TRIPIÉ CUARZO 2 VARAS FETO
- 6 TRIPIÉ QUARZO 3 VARAS
- 4 TRIPIÉ HIGH ROLLER MEDIANO 3 VARAS
- 2 TRIPIÉ HIGH ROLLER GRANDE 3 VARAS
- 6 CABEZA HI ROLLER
- 2 HAMBURGUESA 2" 500 KILOS DOBLE
- 2 HAMBURGUESA DE PERNO 2" 200 KILOS
- 4 MUELA
- 4 CLAMP COCODRILO
- 10 PATA DE GARZA
- 2 QUACKER CLAMPS
- 14 PONY CLIP CHICO
- 6 COLGADOR P/PERNO
- 2 AVIÓN 3 BASES P/PERNO
- 1 PRENSA DE PERNO 6"
- 2 PRENSA DE PERNO 8"
- 4 PRENSA SARGENTO P/PERNO 60cm
- 4 PERNO ADAPTADOR 5/8"
- 1 POLE-CAT CHICO "A" 1.05 a 1.72m
- 1 POLE-CAT MEDIANO 1.5 a 2.7m
- 1 POLE-CAT GRANDE 2.15 a 3.80m
- 1 BASOLETA CHICA
- 2 BASOLETA GRANDE
- 2.00
- 26 YOYO
- 1 BOOM DE ILUMINACIÓN JR
- 2EXTENSIÓN P/COMBO
- 1 BANDERA CORTE ITALIANA 10x42
- 1 BANDERA CORTE ITALIANA 18x48
- 1 BANDERA CORTE ITALIANA 24x72"
- 8 GOBO 4x4 FT C/FLOPPY PERNO GRUESO
- 1 GASA SENCILLA 4x4 FT
- 1 GASA DOBLE 4x4 FT
- 1 SEDA 4x4 FT 1/2
- 1 SEDA 4x4 FT 1/4
- 1 SEDA 4x4 FT FULL
- 2 FRANELA NEGRA 6x6 FT
- 1 GASA SENCILLA 6x6 FT
- 1 GASA DOBLE 6x6 FT
- 1 GRIDCLOTH 6x6 FT 1/2 WORLDWIDE
- 1 GRIDCLOTH 6x6 FT 1/4 WORLDWIDE
- 1 GRIDCLOTH 6x6 FT FULL WORLDWIDE
- 1 REBOTE PLATA/NEGRO 6x6 FT
- 1 SEDA 6x6 FT 1/2
- 1 SEDA 6x6 FT FULL
- 1 ULTRABOUNCE 6x6 FT
- 1 AJEDREZ 8x8 FT
- 2 FRANELA NEGRA 8x8 FT
- 1 GASA SENCILLA 8x8 FT
- 1 GASA DOBLE 8x8 FT
- 1 GRIDCLOTH 8x8 FT 1/2 WORLDWIDE
- 1 GRIDCLOTH 8x8 FT 1/4 WORLDWIDE
- 00 DE 4 VELOCIDADES
- 3 SET FAMILIA DE MANZANEROS
- 2 SET FAMILIA DE CAJONES C/3PZ
- 2 BANCO DE CÁMARA
- 1 BURRO MEDIANO 7 PELDAÑOS AMARILLO
- 1 SET BANDERAS DE CORTE P/MOVIL
- 2 BRAZO LATERAL BABY
- 2 BRAZO LATERAL C/EXTENSIÓN
-
- 1 GRIDCLOTH 8x8 FT FULL WORLDWIDE
- 1 REBOTE PLATA/BLANCO 8x8 FT
- 1 SEDA 8x8 FT 1/2
- 1 SEDA 8x8 FT FULL
- 1 ULTRABOUNCE 8x8 FT
- 1 AJEDREZ DORADO/PLATA 12x12 FT
- 2 FRANELA NEGRA 12x12 FT
- 1 GASA SENCILLA 12x12 FT
- 1 GASA DOBLE 12x12 FT
- 1 GRIDCLOTH 12x12 FT 1/2 WORLDWIDE
- 1 GRIDCLOTH 12x12 FT 1/4 WORLDWIDE
- 1 GRIDCLOTH 12x12 FT FULL WORLDWIDE
- 1 REBOTE PLATA/DORADO 12x12 FT
- 1 SEDA 12x12 FT 1/2
- 1 SEDA 12x12 FT FULL
- 1 ULTRABOUNCE 12x12 FT
- 1 AJEDREZ 20x20 FT
- 2 FRANELA NEGRA 20x20 FT
- 1 GASA DOBLE 20x20 FT
- 1 GRIDCLOTH 20x20 FT 1/2 WORLDWIDE
- 1 GRIDCLOTH 20x20 FT 1/4 WORLDWIDE
- 1 GRIDCLOTH 20x20 FT FULL WORLDWIDE
- 1 SEDA 20x20 FT 1/2
- 1 SEDA 20x20 FT FULL
- 1 ULTRABOUNCE 20x20 FT
- 2 SET MARCO 6x6 2.5cm DIAM
- 2 SET MARCO 12x12 8 TUBOS 4cm DIAM
- 2 SET MARCO 20x20 8 TUBOS 4cm DIAM
- 1 PIZARRA DE SOL C/ESPEJO 3x3
- 1 PIZARRA DE SOL SENCILLA 3x3
- 2 SILLA BAJA DE PRODUCCION MADERA
- 2 SOMBRILLA DE PRODUCCIÓN
- 5 MARCO VACÍO 4x4
- 1 VENTILADOR XPOWER FC3

MÓVIL LED

- 4 PANEL LED CINEO TRUCOLOR HS4K
- 2 SET LÁMPARA SUFA BULLET
- 2 SET PANEL LED CINESOFT CINEMILLS

- 5 EXTENSIÓN DE CAIMAN 10m
- 20 EXTENSIÓN DE CLAVIJA 10m
- 4 EXTENSIÓN DE CLAVIJA 25m 2 CONTACTOS
- 3 TIRA DE MULTICONTACTO AMARILLA DE 6 CONTACTOS
- 5 CENTURY ENANO 20" PZA
- 15 CENTURY NORMAL 40" PZA
- 8 VARILLAS CORTAS
- 20 VARILLAS LARGAS
- 2 COMBO TRIPIÉ FETO 1 VARA
- 6 COMBO TRIPIÉ ENANO 2 VARAS
- 10COMBO TRIPIÉ MEDIANO 3 VARAS
- 2 TRIPIÉ CUARZO 2 VARAS FETO
- 6 TRIPIÉ QUARZO 3 VARAS
- 4 TRIPIÉ HIGH ROLLER MEDIANO 3 VARAS
- 2 TRIPIÉ HIGH ROLLER GRANDE 3 VARAS
- 6 CABEZA HI ROLLER
- 2 HAMBURGUESA 2" 500 KILOS DOBLE
- 2 HAMBURGUESA DE PERNO 2" 200 KILOS
- 4 MUELA
- 4 CLAMP COCODRILO
- 10 PATA DE GARZA
- 2 QUACKER CLAMPS
- 14 PONY CLIP CHICO
- 6 COLGADOR P/PERNO
- 2 AVIÓN 3 BASES P/PERNO
- 1 PRENSA DE PERNO 6"
- 2 PRENSA DE PERNO 8"
- 4 PRENSA SARGENTO P/PERNO 60cm
- 4 PERNO ADAPTADOR 5/8"
- 1 POLE-CAT CHICO "A" 1.05 a 1.72m
- 1 POLE-CAT MEDIANO 1.5 a 2.7m
- 1 POLE-CAT GRANDE 2.15 a 3.80m
- 1 BASOLETA CHICA
- 2 BASOLETA GRANDE
- 2.00
- 26 YOYO
- 1 BOOM DE ILUMINACIÓN JR
- 2EXTENSIÓN P/COMBO
- 1 BANDERA CORTE ITALIANA 10x42
- 1 BANDERA CORTE ITALIANA 18x48
- 1 BANDERA CORTE ITALIANA 24x72"
- 8 GOBO 4x4 FT C/FLOPPY PERNO GRUESO
- 1 GASA SENCILLA 4x4 FT
- 1 GASA DOBLE 4x4 FT
- 1 SEDA 4x4 FT 1/2
- 1 SEDA 4x4 FT 1/4
- 1 SEDA 4x4 FT FULL
- 2 FRANELA NEGRA 6x6 FT
- 1 GASA SENCILLA 6x6 FT
- 1 GASA DOBLE 6x6 FT
- 1 GRIDCLOTH 6x6 FT 1/2 WORLDWIDE
- 1 GRIDCLOTH 6x6 FT 1/4 WORLDWIDE
- 1 GRIDCLOTH 6x6 FT FULL WORLDWIDE
- 1 REBOTE PLATA/NEGRO 6x6 FT
- 1 SEDA 6x6 FT 1/2
- 1 SEDA 6x6 FT FULL
- 1 ULTRABOUNCE 6x6 FT
- 1 AJEDREZ 8x8 FT
- 2 FRANELA NEGRA 8x8 FT
- 1 GASA SENCILLA 8x8 FT
- 1 GASA DOBLE 8x8 FT
- 1 GRIDCLOTH 8x8 FT 1/2 WORLDWIDE
- 1 GRIDCLOTH 8x8 FT 1/4 WORLDWIDE
- 00 DE 4 VELOCIDADES
- 3 SET FAMILIA DE MANZANEROS
- 2 SET FAMILIA DE CAJONES C/3PZ
- 2 BANCO DE CÁMARA
- 1 BURRO MEDIANO 7 PELDAÑOS AMARILLO
- 1 SET BANDERAS DE CORTE P/MOVIL
- 2 BRAZO LATERAL BABY
- 2 BRAZO LATERAL C/EXTENSIÓN
-
- 1 GRIDCLOTH 8x8 FT FULL WORLDWIDE
- 1 REBOTE PLATA/BLANCO 8x8 FT
- 1 SEDA 8x8 FT 1/2
- 1 SEDA 8x8 FT FULL
- 1 ULTRABOUNCE 8x8 FT
- 1 AJEDREZ DORADO/PLATA 12x12 FT
- 2 FRANELA NEGRA 12x12 FT
- 1 GASA SENCILLA 12x12 FT
- 1 GASA DOBLE 12x12 FT
- 1 GRIDCLOTH 12x12 FT 1/2 WORLDWIDE
- 1 GRIDCLOTH 12x12 FT 1/4 WORLDWIDE
- 1 GRIDCLOTH 12x12 FT FULL WORLDWIDE
- 1 REBOTE PLATA/DORADO 12x12 FT
- 1 SEDA 12x12 FT 1/2
- 1 SEDA 12x12 FT FULL
- 1 ULTRABOUNCE 12x12 FT
- 1 AJEDREZ 20x20 FT
- 2 FRANELA NEGRA 20x20 FT
- 1 GASA DOBLE 20x20 FT
- 1 GRIDCLOTH 20x20 FT 1/2 WORLDWIDE
- 1 GRIDCLOTH 20x20 FT 1/4 WORLDWIDE
- 1 GRIDCLOTH 20x20 FT FULL WORLDWIDE
- 1 SEDA 20x20 FT 1/2
- 1 SEDA 20x20 FT FULL
- 1 ULTRABOUNCE 20x20 FT
- 2 SET MARCO 6x6 2.5cm DIAM
- 2 SET MARCO 12x12 8 TUBOS 4cm DIAM
- 2 SET MARCO 20x20 8 TUBOS 4cm DIAM
- 1 PIZARRA DE SOL C/ESPEJO 3x3
- 1 PIZARRA DE SOL SENCILLA 3x3
- 2 SILLA BAJA DE PRODUCCION MADERA
- 2 SOMBRILLA DE PRODUCCIÓN
- 5 MARCO VACÍO 4x4
- 1 VENTILADOR XPOWER FC3

MÓVIL A MEDIDA

- 6 LUCES A ESCOGER
- KIT SMALL RIG RM75 (8 PANELES) o APUTURE ACCENT B7C (8 FOCOS)

- 5 EXTENSIÓN DE CAIMAN 10m
- 20 EXTENSIÓN DE CLAVIJA 10m
- 4 EXTENSIÓN DE CLAVIJA 25m 2 CONTACTOS
- 3 TIRA DE MULTICONTACTO AMARILLA DE 6 CONTACTOS
- 5 CENTURY ENANO 20" PZA
- 15 CENTURY NORMAL 40" PZA
- 8 VARILLAS CORTAS
- 20 VARILLAS LARGAS
- 2 COMBO TRIPIÉ FETO 1 VARA
- 6 COMBO TRIPIÉ ENANO 2 VARAS
- 10COMBO TRIPIÉ MEDIANO 3 VARAS
- 2 TRIPIÉ CUARZO 2 VARAS FETO
- 6 TRIPIÉ QUARZO 3 VARAS
- 4 TRIPIÉ HIGH ROLLER MEDIANO 3 VARAS
- 2 TRIPIÉ HIGH ROLLER GRANDE 3 VARAS
- 6 CABEZA HI ROLLER
- 2 HAMBURGUESA 2" 500 KILOS DOBLE
- 2 HAMBURGUESA DE PERNO 2" 200 KILOS
- 4 MUELA
- 4 CLAMP COCODRILO
- 10 PATA DE GARZA
- 2 QUACKER CLAMPS
- 14 PONY CLIP CHICO
- 6 COLGADOR P/PERNO
- 2 AVIÓN 3 BASES P/PERNO
- 1 PRENSA DE PERNO 6"
- 2 PRENSA DE PERNO 8"
- 4 PRENSA SARGENTO P/PERNO 60cm
- 4 PERNO ADAPTADOR 5/8"
- 1 POLE-CAT CHICO "A" 1.05 a 1.72m
- 1 POLE-CAT MEDIANO 1.5 a 2.7m
- 1 POLE-CAT GRANDE 2.15 a 3.80m
- 1 BASOLETA CHICA
- 2 BASOLETA GRANDE
- 2.00
- 26 YOYO
- 1 BOOM DE ILUMINACIÓN JR
- 2EXTENSIÓN P/COMBO
- 1 BANDERA CORTE ITALIANA 10x42
- 1 BANDERA CORTE ITALIANA 18x48
- 1 BANDERA CORTE ITALIANA 24x72"
- 8 GOBO 4x4 FT C/FLOPPY PERNO GRUESO
- 1 GASA SENCILLA 4x4 FT
- 1 GASA DOBLE 4x4 FT
- 1 SEDA 4x4 FT 1/2
- 1 SEDA 4x4 FT 1/4
- 1 SEDA 4x4 FT FULL
- 2 FRANELA NEGRA 6x6 FT
- 1 GASA SENCILLA 6x6 FT
- 1 GASA DOBLE 6x6 FT
- 1 GRIDCLOTH 6x6 FT 1/2 WORLDWIDE
- 1 GRIDCLOTH 6x6 FT 1/4 WORLDWIDE
- 1 GRIDCLOTH 6x6 FT FULL WORLDWIDE
- 1 REBOTE PLATA/NEGRO 6x6 FT
- 1 SEDA 6x6 FT 1/2
- 1 SEDA 6x6 FT FULL
- 1 ULTRABOUNCE 6x6 FT
- 1 AJEDREZ 8x8 FT
- 2 FRANELA NEGRA 8x8 FT
- 1 GASA SENCILLA 8x8 FT
- 1 GASA DOBLE 8x8 FT
- 1 GRIDCLOTH 8x8 FT 1/2 WORLDWIDE
- 1 GRIDCLOTH 8x8 FT 1/4 WORLDWIDE
- 00 DE 4 VELOCIDADES
- 3 SET FAMILIA DE MANZANEROS
- 2 SET FAMILIA DE CAJONES C/3PZ
- 2 BANCO DE CÁMARA
- 1 BURRO MEDIANO 7 PELDAÑOS AMARILLO
- 1 SET BANDERAS DE CORTE P/MOVIL
- 2 BRAZO LATERAL BABY
- 2 BRAZO LATERAL C/EXTENSIÓN
-
- 1 GRIDCLOTH 8x8 FT FULL WORLDWIDE
- 1 REBOTE PLATA/BLANCO 8x8 FT
- 1 SEDA 8x8 FT 1/2
- 1 SEDA 8x8 FT FULL
- 1 ULTRABOUNCE 8x8 FT
- 1 AJEDREZ DORADO/PLATA 12x12 FT
- 2 FRANELA NEGRA 12x12 FT
- 1 GASA SENCILLA 12x12 FT
- 1 GASA DOBLE 12x12 FT
- 1 GRIDCLOTH 12x12 FT 1/2 WORLDWIDE
- 1 GRIDCLOTH 12x12 FT 1/4 WORLDWIDE
- 1 GRIDCLOTH 12x12 FT FULL WORLDWIDE
- 1 REBOTE PLATA/DORADO 12x12 FT
- 1 SEDA 12x12 FT 1/2
- 1 SEDA 12x12 FT FULL
- 1 ULTRABOUNCE 12x12 FT
- 1 AJEDREZ 20x20 FT
- 2 FRANELA NEGRA 20x20 FT
- 1 GASA DOBLE 20x20 FT
- 1 GRIDCLOTH 20x20 FT 1/2 WORLDWIDE
- 1 GRIDCLOTH 20x20 FT 1/4 WORLDWIDE
- 1 GRIDCLOTH 20x20 FT FULL WORLDWIDE
- 1 SEDA 20x20 FT 1/2
- 1 SEDA 20x20 FT FULL
- 1 ULTRABOUNCE 20x20 FT
- 2 SET MARCO 6x6 2.5cm DIAM
- 2 SET MARCO 12x12 8 TUBOS 4cm DIAM
- 2 SET MARCO 20x20 8 TUBOS 4cm DIAM
- 1 PIZARRA DE SOL C/ESPEJO 3x3
- 1 PIZARRA DE SOL SENCILLA 3x3
- 2 SILLA BAJA DE PRODUCCION MADERA
- 2 SOMBRILLA DE PRODUCCIÓN
- 5 MARCO VACÍO 4x4
- 1 VENTILADOR XPOWER FC3

TÉXTILES Y MARCOS

- MARCO VACÍO **24x36" Y 4x4FT**
- MARCOS **6x6, 8x8, 12x12, 20x20FT**
- GASAS SENCILLAS y DOBLES **4x4, 6x6, 8x8, 12x12, 20x20 FT**
- SEDAS 1/4, 1/2, FULL **4x4, 8x8 FT**
- SEDA ½ y FULL **20x20, 12x12 FT**
- FRANELA NEGRA **6x6, 8x8, 12x12, 20x20 y 30x30FT**
- GRIDCLOTH 1/4, 1/2, FULL **6x6, 8x8 , 12x12 y 20x20 FT**
- ULTRABOUNCE **6x6, 8x8, 12x12 y 20x20FT**
- REBOTE PLATA/NEGRO **6x6 FT**
- REBOTE PLATA/BLANCO **8x8 FT**
- 1 REBOTE PLATA/DORADO **12x12 FT**
- AJEDREZ **8x8 , 20x20 FT**
- AJEDREZ DORADO/PLATA **12x12 FT**
- BANDERAS ITALIANAS **10x42", 18x48" y 24x72"**
- GOBOS C/FLOPPY **4x4 FT**
- BANDERAS DE CORTE **12x18", 18x24", 24x30", 24x36"**
- GASAS SENCILLAS **18x24", 24x36", 30x36.**
- GASAS DOBLES **18x24", 24x36", 30x36"**
- SEDAS ½ Y FULL **18x24" , 24x36"**
- SEDA ½ **30x36"**
- PIZARRAS DE SOL C/ESPEJO **3x3**
- PIZARRAS DE SOL SENCILLA **3x3**

VENTILADORES









Aputure

Electro Storm XT26



Potencia: ~2600W

2700K–6500K

LS 1200d Pro



Potencia: 1200W

Day Light 5600k

LS 600c Pro



RGB

Potencia: 600W

Temperatura: 2300K–10,000K

Aputure

LS 600d Pro

Potencia: 600W

Day Light 5600k



LS 300x

Potencia: 300W

Bicolor

2700k - 6500k



Amaran 300C

RGB

Potencia: 300W



Nova 600c

Panel LED RGB

600W

2000K – 10,000K



Amaran F22

Panel LED RGB

Tamaño: 2x2 pies

Potencia: 200W

2700–6500K



Aputure Amaran F21

Panel LED RGB

Tamaño: 2x1 pies

Potencia: 100W

2700–6500K



Aputure NOVA II 1×1

New!



Panel LED RGB 500 W de potencia de salida y 650 W de consumo máximo, temperatura de color ajustable de 1,800 a 20,000 K, reproducción cromática CRI y TLCI ≥96 y protección IP65. Ofrece un ángulo de haz nativo de 35°, ampliable a 95° mediante su difusor plano.

Cuenta con un peso de 9.55 kg sin yugo y dimensiones de 39.1 × 40.8 × 14.3 cm; incluye difusor plano, yugo desmontable y cable de alimentación de 6 m.

Aputure NOVA II 2×1

New!



Panel LED BLAIR-CG de color completo con 1,000 W de potencia de salida y 1,250 W de consumo máximo, temperatura de color ajustable de 1,800 a 20,000 K, reproducción cromática CRI ≥96 y TLCI ≥96, y protección IP65. Ofrece un ángulo de haz nativo de 35°, ampliable a 95° mediante su difusor plano. Funciona con alimentación de 100–240 V AC y tiene un peso de 16.25 kg sin yugo (18.65 kg con yugo) y dimensiones de 69.1 × 38.8 × 13.6 cm sin yugo.

Aputure NOVA 9° 2×1

New!



Panel LED profesional de luz blanca variable con motor BLAIR de 650 W de potencia de salida y 800 W de consumo máximo, temperatura de color ajustable de 1,800 a 20,000 K, reproducción cromática CRI ≥95 y TLCI ≥95, y protección IP65. Su óptica especializada ofrece un haz concentrado de 9° para proyectar luz intensa a largas distancias y crear sombras definidas, ampliable a 80° mediante el difusor plano incluido. Sus dimensiones son de 69.1 × 38.8 × 13.6 cm sin yugo y su peso es de 17.25 kg sin yugo (19.65 kg con yugo). Incluye difusor plano, yugo desmontable y cable de alimentación de 6 m.

Aputure STORM 700x

New!



Reflector LED profesional de fuente puntual con motor BLAIR de 700 W de potencia de salida y 880 W de consumo máximo, temperatura de color ajustable de 2,500 a 10,000 K, ajuste verde-magenta de ±G 100% y reproducción cromática CRI ≥95 y TLCI ≥95. Cuenta con montura ProLock Bowens, ángulo de haz nativo de 58° y reflector de 35° incluido. Protección IP65 contra polvo y agua. Su cabezal con yugo mide 27.4 × 27.2 × 50.3 cm y pesa 5.15 kg; incluye unidad de control, cable de cabezal de 5 m, cable de alimentación de 6 m, reflector de 35°, abrazadera Lightning Clamp y estuche de transporte con ruedas.

Aputure STORM 1000c

New!



Reflector LED profesional RGB de 1,000 W de potencia de salida y 1,300 W de consumo máximo, equipado con el motor BLAIR de color completo, temperatura de color ajustable de 1,800 a 20,000 K, reproducción cromática CRI ≥97 y TLCI ≥97, y protección IP65. Además de alimentación de 100–240 V AC y compatibilidad con modificadores ópticos para controlar el haz de luz. El cabezal mide 33.46 × 23.17 × 25.08 cm sin yugo y pesa 9.66 kg; la unidad de control pesa 6.12 kg.

BLAIR (Blue, Lime, Amber, Indigo y Red)

BLAIR prioriza una luz blanca de alta calidad y BLAIR-CG amplía las posibilidades de color

Catálogo de renta de equipo

Amaran Ray 60c

New!



LED COB RGB Full-Color
2,300K–10,000K.
Rango extendido: 1,800K–20,000K.

Potencia: 60W.
Motor de color: OmniColor.
Rango extendido: 1,800K–20,000K.
CRI: 95+. TLCI: 95+.
Flujo luminoso: 4,021 lúmenes.
Ángulo de haz: 70°. Montura: Bowens.
Alimentación: AC/DC, USB-C PD 3.0 y Ace E-Lock.
Protección: IP54. Peso: 528 g.

Amaran Ray 120c

New!



LED COB RGB Full-Color
2,300K–10,000K.
Rango extendido: 1,800K–20,000K.

Potencia: 120W. Consumo máximo: 140W.
Motor de color: OmniColor.
Rango extendido: 1,800K–20,000K.
CRI: 95+. TLCI: 95+.
Flujo luminoso: 8,719 lúmenes.
Ángulo de haz: 70°. Montura: Bowens.
Alimentación: AC/DC, USB-C PD 3.0 y Ace E-Lock.
Protección: IP54. Peso: 599 g.

Amaran Ray 360c

New!



LED COB RGB Full-Color
2,300K–10,000K.
Rango extendido: 1,800K–20,000K.

Potencia: 360W. Consumo máximo: 410W.
Motor de color: OmniColor.
Rango extendido: 1,800K–20,000K.
Flujo luminoso: 23,174 lúmenes.
CRI: 95+. TLCI: 95+.
SSI: 87 (3200K) / 80 (5600K).
Ángulo de haz: 70° / 45° con reflector.
Montura: Bowens.
Alimentación: AC 100–240V.
Protección: IP54.
Peso: 3.3 kg.

Amaran Ray 660c

New!



LED COB RGB Full-Color
2,300K–10,000K.
Rango extendido: 1,800K–20,000K.

Potencia: 660W. Consumo máximo: 750W.
Motor de color: OmniColor.
Flujo luminoso: 45,904 lúmenes.
Intensidad: 38,500 lux @ 1 m (sin reflector).
CRI: 95+. TLCI: 95+. SSI: 87 (Tungsteno) / 80 (D56).
Ángulo de haz: 70° / 45° con reflector.
Montura: Bowens.
Alimentación: AC 100–240V.
Protección: IP54. Peso: 5.7 kg.

amaran

Amaran Halo 60x



- Potencia: 56 W 2,700–6,500 K.
- CRI 96+, TLCI 97+,
- ángulo de haz de 85°,
- Alimentación mediante corriente AC o USB-C PD 3.0
- Peso: 420 g.

New!

Amaran Halo 100x



- Potencia 84 W. 2,700–6,500 K.
- Iluminancia: 4,890 lux a 1 m
- CRI: 96+ | TLCI: 97+. Bowens.
- Peso: 420 g.
- Dimensiones: 13.4 × 12 × 5.8 cm.

New!

Amaran Halo 200x



- Potencia 179 W. 2,700–6,500 K.
- 10,530 lux a 1 m
- CRI: 96+ | TLCI: 97+.
- SSI: 84 (P3200) / 74 (D56). Bowens.
- Ángulo de haz: 85°.
- Peso: 1.95 kg.
- Dimensiones: 18 × 14.1 × 16.5 cm

New!

Amaran Halo 300x



- Potencia 276 W 2,700–6,500 K.
- Iluminancia: 16,200 lux a 1 m
- CRI: 96+ | TLCI: 97+. SSI: 84 (P3200) / 74 (D56).
- Ángulo de haz: 85°. Bowens.
- Protección: IP20.
- Peso: 2.3 kg.
- Dimensiones: 22 × 14.1 × 16.5 cm

New!

Amaran Halo 600x



- Potencia 545 W 2,700–6,500 K.
- Iluminancia: 32,500 lux a 1 m
- CRI: 96+ | TLCI: 97+.
- SSI: 84 (P3200) / 74 (D56).
- Ángulo de haz: 85°.
- Protección: IP20.
- Peso: 2.91 kg.
- Dimensiones: 24.2 × 14.1 × 16.5 cm

New!

SkyPanel S120-C



Panel LED RGB

2800K – 10,000K

Tamaño: 4x1

SkyPanel S60-C



Panel LED RGB

2800K – 10,000K

Tamaño: 2x1

M18



HMI daylight

1800W

6000K

M40



HMI daylight

2500W / 4000W

6000K

Dedolight Panaura

Potencia: 800W HMI

Monocolor

5600K



SMALL RIG 120B

RC 120B

Potencia: 120W

Bicolor

2700K - 6500K



SmallRig RM75

8 Paneles

Potencia: 7W

RGBWW

2500K - 8500K



Aputure ACCENT B7C

8 Focos

Potencia: 7W

RGBWW

2000K - 10,000K



NYX Bulb Kit

8 Focos

Potencia: 10W

(por foco)

RGBWW

2000K - 10,000K



New!

Asteras Helios



Asteras Titan



Asteras AX1



Asteras hyperion



CINEO

Potencia: 1000W

Monocolor (paneles intercambiables)

3200K / 5600K

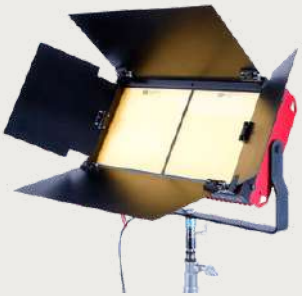

VELVET

Potencia: 115W

Bicolor

3200K - 5600K



PANEL NEWEER 600

Potencia: 40W

Bicolor

3200K - 5600K



PANEL LED 900S HONGBAO

Potencia: 54W

Bicolor

3200K - 5600K



Area 48

Potencia: 50W

Monocolor

5600K



DIVA LITE

Panel LED

160W

RGBWW

2700K - 6500K



KINO FLO 1.20cm

4Bank 4ft

320W

3200K o 5600K



KINO FLO 60cm

150W

3200K o 5600K



LiteMat S2 2L



101.6 × 29.2 × 2.3 cm (40" × 11.5" × 0.9")

100 W

2600K – 6000K

CRI: 95+

TLCI: 95+

Salida de luz: Hasta 5,470 lúmenes (6000K)

Voltaje: 12 V DC

Peso: 1.6 kg (3.5 lb)

Lite Mate 8 Plus



101.6 × 101.6 × 2.3 cm (40" × 40" × 0.9")

400 W

2600K – 6000K

CRI: 95+

TLCI: 95+

Salida de luz: 20,384 lúmenes

Fuente de alimentación: 24 V DC

Peso: 4.7 kg

New!

JOKER 800W

Potencia: 800W

Monocolor

5600K



JOKER 400W

Potencia: 400W

Monocolor

5600K



JOKER 200W

Potencia: 200W

Monocolor

5600K



GODOX SK 400II



Potencia: 400Ws

Monocolor

5600K

Profoto 1K



Potencia: 500Ws

Monocolor

5600K

MINI *Bruto*



5K



2K



1K



650W



300W



150W



QUASAR 60

Potencia: 60W

Bicolor

3200K - 5600K

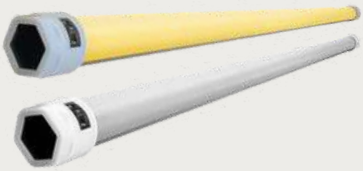

QUASAR 30

Potencia: 30W

Bicolor

3200K - 5600K



QUASAR 15

Potencia: 15W

Bicolor

3200K - 5600K



SUFA BULLET

Potencia: 400W LED

Monocolor

5600K



LIGHT BRIDGE CR

- Reflector CR-15
- Reflector CR-25
- Reflector CR-30



Reflector de alta precisión para luz dura y controlada. Compatible con luminarias LED, HMI y Tungsteno. Ideal para publicidad, cine y fotografía.

Cicloramas


66


01


50


19


25


04


38


43


Naranja mermelade


24


08


06


Cherry


91


Morado
Uva


29


34


46


35


05


47


31


83


58


30


60

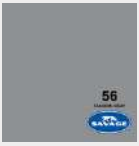
56


74

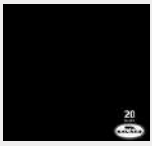
20

MOBILIARIO DE PRODUCCIONES, EVENTOS, EXPOSICIONES, CONFERENCIAS Y FILMACIONES.

ESTACIONES DE MAQUILLAJE

SILLAS ALTAS DE DIRECTOR

SILLAS BAJAS DE PRODUCCIÓN

ESPEJOS DE CUERPO COMPLETO

PROTECTORES DE CABLES

MESAS PLEGABLES

SILLAS PLEGABLES

SILLAS DE RUEDAS

PODIUM

VESTIDORES

GARRAFONES DE AGUA

PORTAGARRAFONES

Catálogo de renta de equipo

MOBILIARIO

ESTACION DE MAQUILLAJE



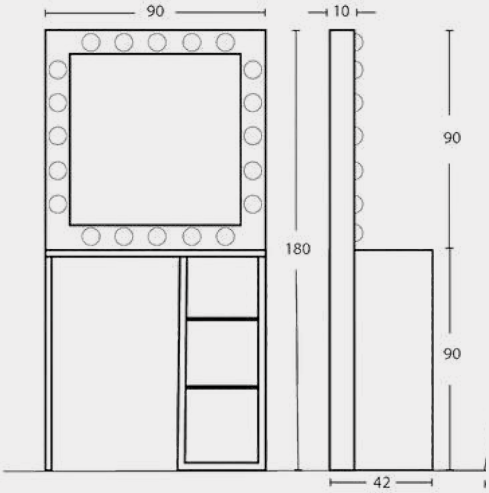

DISPONIBLE CON ENTREGA, MONTAJE Y OPCIÓN A PERSONALIZACIÓN

MOBILIARIO

SILLA ALTA DE DIRECTOR



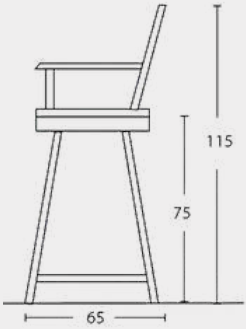

SILLA DE PRODUCCIÓN



DISPONIBLE CON ENTREGA, MONTAJE Y OPCIÓN A PERSONALIZACIÓN

MOBILIARIO

ESPEJO CUERPO COMPLETO



1.80m x .80m

DISPONIBLE CON ENTREGA, MONTAJE Y OPCIÓN A PERSONALIZACIÓN

MOBILIARIO

PROTECTOR DE CABLES YELLOW JACKET

5 CANALES - USO RUDO



Protector de cables de poliuretano industrial resistente a impactos, aceite, abrasión y rayos UV. Ideal para proteger cableado en sets de filmación, eventos y producciones. Cuenta con 5 canales de Ø34 mm, dimensiones de 91 × 51 × 5 cm (36" × 20" × 2") y soporta el paso de vehículos pesados con una capacidad de hasta 14,784 kg (32,600 lb) por eje.

DISPONIBLE CON ENTREGA Y MONTAJE

Catálogo de renta de equipo

MOBILIARIO

VESTIDOR



PODIUM





DISPONIBLE CON ENTREGA, MONTAJE Y OPCIÓN A PERSONALIZACIÓN

Catálogo de renta de equipo

MOBILIARIO

SILLAS PLEGABLES



1mx45x45cm
Peso 4.5k

SILLAS DE RUEDAS



DISPONIBLE CON ENTREGA Y MONTAJE

Catálogo de renta de equipo

MOBILIARIO

MESAS PLEGABLES

Tamaños

- 1.80m
- 2.40m



GARRAFONES DE AGUA





PORTAGARRAFONES

DISPONIBLE CON ENTREGA Y MONTAJE

Expendables

GAFFER 2”



- Azul
- Blanco
- Gris
- Café
- Negro
- Rojo
- Fluorescente verde
- Fluorescente rosa
- Fluorescente amarillo
- Fluorescente naranja

GAFFER 1”



- Azul
- Blanco
- Gris
- Café
- Negro
- Fluorescente verde
- Fluorescente rosa
- Fluorescente amarillo
- Fluorescente naranja

Gaffer Pro Pocket Spike



Expendables

- **Masking tape negro 1”**



- **Masking tape negro 2”**
- **Masking tape beige 1”**
- **Masking tape beige 2”**
- **Cinta de aislar negra**



- **Cinta canela**



- **Cinta de plástico de precaución**



- **Cinta de plástico de precaución peligro**



- **Cinta de plástico de precaución Adhesiva**

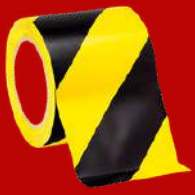

- **Cinta doble cara 2”**



Expendables

- Aire comprimido 312 ml
- Aire comprimido 660 ml
- Alambre recocido (1 kg)
- Alcohol isopropílico (1 lt)
- Audífonos inalámbricos
- Bases autoadheribles (100 stickers)
- Black rap (7.5m largo)
- Black Wrap x metro
- Blue tape 1”
- Blue tape 2”
- Bola de mecatillo
- Bongo ties
- Borradores para pizarra
- Cap It Rain Cover cámara verde
- Carnaza para limpiar lente chico
- Carnaza para limpiar lente grande
- Cine saddle (genérico)
- Cap it! Verdes y azules
- Cinchos negros 28cm
- Cinchos blancos 28cm
- Claqueta











Expendables

Kimwipes chicas
Kit mini limpieza de sensor
Lápiz grasa blanco
Limpia lentes líquido 2 oz
Limpia lentes tissues (100 pzas)
Limpiadores dieléctricos
Líquido máquina humo galón
Líquido máquina humo 4 litros
Marcador para pizarra
Microfibra (1 pieza)
Windex 640 ml

Piola negra 8mm (1 metro)
Piola blanca 4mm (30m)
Pinzas para ropa
Poroflex
Rollo playo chico
Saca mocos
Straps 4,500 kg
Straps 1,000 kg (2 pzas)
Space blanket
Servilletas azules
Velcro negro 2”
Velcro negro 1”

Gel repair tape
Goo gone 12 oz
Goo gone 24 oz
Gorilla bag



Dimmer 127V 2000W
Dimmer 127V 1200W
Dimmer 127V 800W
Dulling spray 400 ml
Duct tape gris
Eye piece redondo
Exposed film 1”
Foam core





Expendables

FILTROS



Grid cloth 430
Grid cloth (pliego 1m)
LT grid cloth (pliego 1m)
Gelatina azul (50x60 cm)
Gelatina naranja (50x60 cm)
Gelatina ND (50x60 cm)
Gelatina verde (50x60 cm)

Filtro opal (rollo / pliego)
Filtro frost (rollo / pliego)
Filtro Minus Green (½, Full, rollo/pliego)
Filtro Plus Green (½, Full, rollo/pliego)
Filtro Deep Stroke (rollo / pliego)
Filtro CTB (½, ¼, Full, rollo/pliego)
Filtro CTO (½, ¼, Full, rollo/pliego)
Filtro CTS (pliego)
Filtro 216 (rollo / pliego)
Filtro 250 (rollo / pliego)
Filtro ND3 (pliego)
Filtro Medium Blue (pliego)
Filtro Pale Rose (pliego)
Filtro Soft Gold Reflector (pliego)
Filtro Soft Silver Reflector (pliego)



ROSCO
LEE Filters